

# Årsopgørelse 01/02/2012 til 31/01/2015

CHR-nr. : 23886  
 Adresse og bruger : Kirkevej 35, 8751 Gedved, Jysk Agro Aps  
 Dyreart : 15 - Svin  
 Aldersgruppe : 56 - Smågrise mellem 7 og 30 kg  
 Region : Fødevarestyrelsen Vest

## FVST's grænseværdi, løbende 9 måneder

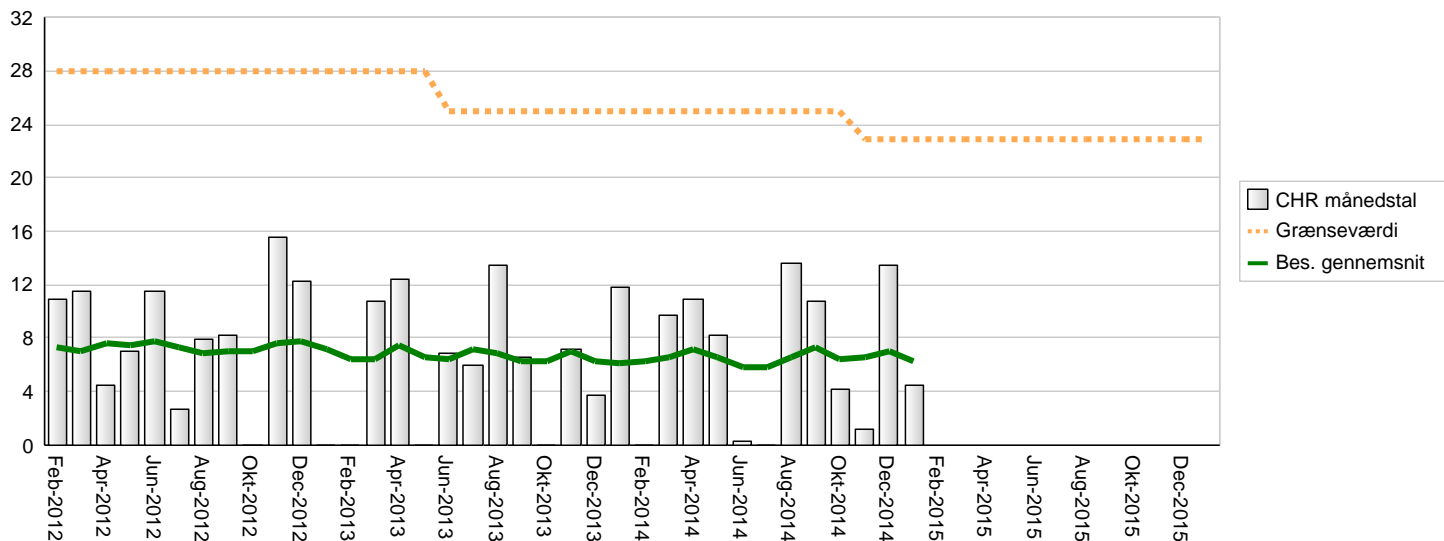

## ADD pr. 100 dyr pr. dag pr. antibiotikagruppe

Antibiotikagruppe	Feb 2014	Mar 2014	Apr 2014	Maj 2014	Jun 2014	Jul 2014	Aug 2014	Sep 2014	Okt 2014	Nov 2014	Dec 2014	Jan 2015
Tetracycliner		3,74	3,86	3,74			7,48	7,73			7,48	3,74
Makrolider		2,58	1,78	1,72				0,89			0,86	
Penicilliner, udv.		0,23					0,57					
Simple penicilliner		1,38	1,78	1,03	0,36		2,06	0,36	0,69	1,24	1,72	0,69
Antibiotika ej syst		1,72	3,56	1,72			3,44	1,78	3,44		3,44	
Ordinationsgruppe	Feb 2014	Mar 2014	Apr 2014	Maj 2014	Jun 2014	Jul 2014	Aug 2014	Sep 2014	Okt 2014	Nov 2014	Dec 2014	Jan 2015
Tarmlidelser		5,46	7,42	5,46			10,92	9,51	3,44		10,92	3,74
Luftvejslidelser		3,96	3,56	2,75	0,36		2,06	1,24			0,86	
Led, lemmer etc.		0,23					0,57		0,69	1,24	1,72	0,69
Gns. antal dyr/md.	2.500	2.500	2.500	2.500	2.500	2.500	2.500	2.500	2.500	2.500	2.500	2.500
Bes. gns. ADD/100 dyr/dag (9 mdr.)	6,24	6,56	7,11	6,52	5,83	5,83	6,57	7,34	6,46	6,55	6,99	6,27
Grænseværdi	25,0	25,0	25,0	25,0	25,0	25,0	25,0	25,0	25,0	22,9	22,9	22,9